工事名　古河コアビル　空調設備更新工事　作業工程表

株式会社JKS

工事期間　2019年10月1日　～　2019年11月30日　作成日　2019年10月3日

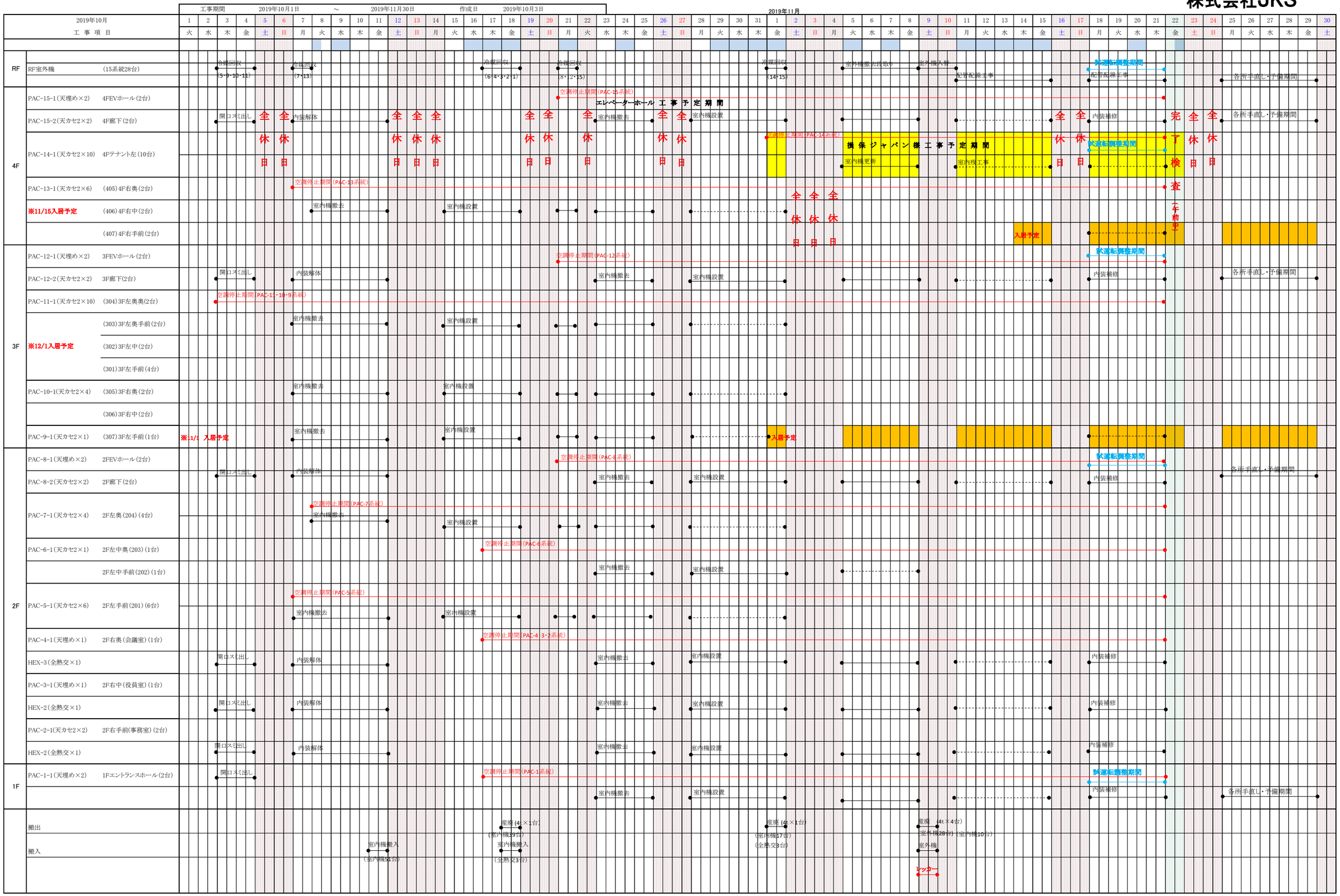

※　各所施工箇所はお打合せの上決定と致します。(4階テナント様工事は2台ずつの更新工事とします。)

※　工事期間中天井開口等の残工事が残る状態があります。また、施工中は通行等の規制をさせていただく場合がございます。

※　進捗等により、工事箇所が変更になる場合がございます。

※　現在空調室外機の納期が未確定のため、「試運転調整」完了検査等の日程が変更になる場合がございます。